

FLYT TIL NR. FELDING

VELKOMMEN TIL NR. FELDING!

Nr. Felding ligger 4 km. syd for Holstebro, hvilket er en afstand, der giver Nr. Felding mulighed for at være et lokalsamfund, som stadigvæk kan nyde godt af tilbuddene i en større by. Med en cykelsti til Holstebro kan vi desuden komme trygt derind. Vi ser ikke Nr. Felding som en forstad til Holstebro, men som en landsby, der kan selv!

Nr. Felding er et dynamisk lokalsamfund med skole og daginstitution, købmand, småerhverv såsom kirke, idrætscenter og ikke mindst en meget aktiv foreningskultur.

OM NR. FELDING:

- Landsbyidyl 4 km. for enden af gågaden i landets bedste handelsby samt områdets kulturcenter
- Fantastisk natur lige udenfor døren i form af f.eks. Vestre Plantage, Ølgryde Plantage og Boutrup Sø
- Byggegrunde kun 100 m. fra børnehaven og hallen, 200 m. fra skolen og 300 m. fra købmanden
- Et dejligt lokalsamfund at bo og vokse op i med nærhed, fællesskab og udvikling
- Rigt foreningsliv, skole og Forenings SFH
- Børnehave med 60 børn, naturgruppen er Grønne Spirer godkendt og tildelt Det Grønne Flag

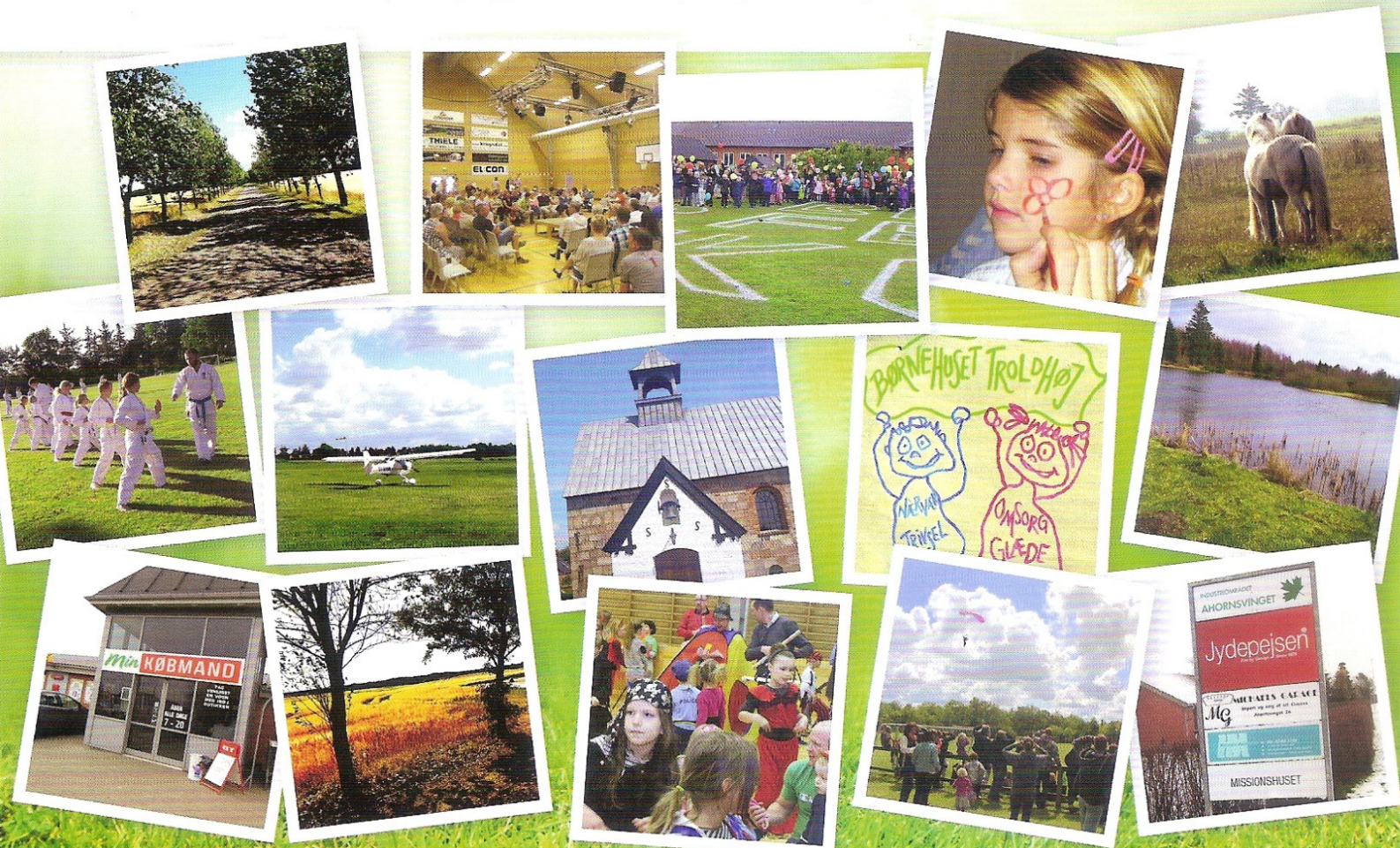

FORENINGS SFH - EN FREMTIDSSIKRET NYTÆNKNING AF BØRNS PASNINGSMULIGHEDER

Skolen og foreningerne i Nr. Felding bekæmper "ulvetimen" i familiernes hverdag ved at give børnene fra 0.-4. klasse idræt om dagen i SFH'en. Forenings SFH er et samarbejde mellem en SFH og foreninger om at udbyde fritidsaktiviteter til børnene i 0.-4. kl. i SFH tiden. Konceptet resulterer i, at der er mere ro og tid til samvær i familierne efter skoletid, og aktiviteterne virker sundhedsfremmende og forebyggende på børnenes inklusion, indlæring og udvikling. Derudover er det ældre elever fra Nr. Felding Skole, der sammen med pædagoger står for aktiviteterne i Forenings SFH'en. De uddannes til såkaldte ungledere i samarbejde med DGI.

I Nr. Felding er der bl.a. følgende aktiviteter for børnene i Forenings SFH:

- Fodbold
- Håndbold
- Badminton
- Gymnastik
- Karate
- Skak
- Hockey
- Golf
- Basket
- Zumba

Projektet Forenings SFH er en stor succes, som er ved at blive implementeret mange steder i landet. Der er fordele ved konceptet for både børnene, familierne, foreningerne, skolen, SFH'en samt lokalsamfundet. Det er et samarbejde imellem pædagoger og de frivillige i foreningerne omkring aktiviteterne, der sikrer de bedst mulige rammebetingelser for, at alle børn kan deltage. Konceptet Forenings SFH er udviklet og implementeret af Nr. Felding Skole og Nr. Felding GIF i samarbejde med Holstebro Kommune, DGI Vestjylland og VIA University College Holstebro.

På Forenings SFH's hjemmeside kan du finde projektbeskrivelse, resultatrapport, aktivitetsskema m.m.

Kontaktoplysninger: www.foreningssfh.dk

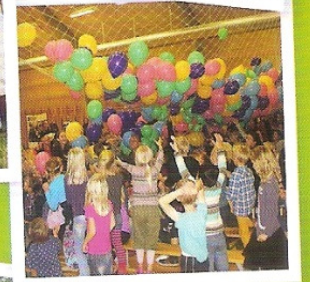

START FORENINGS SFH Sommer 2014 31.3. til 27.6.

	Mandag kl. 14	Tirsdag kl. 14	Onsdag kl. 14	Torsdag kl. 14	Fredeg kl. 13-14
	Farven indiker hvor aktiviteten afvikles denne farve er det på skolen				SUMBA
	Farven indiker hvor aktiviteten afvikles denne farve er det i Hallen				Alle
	Farven indiker hvor aktiviteten afvikles her er det på stadion				Cykel / skov
	Voksen og pårørende				1,2,3 og 4
10	Idræt Klasse/GR. 3.4. Ungleder 1 Ungleder 2	Hockey	GOLF Ho. Golfklub	Hockey	Udvalgte Skolen Karate
15	Idræt Klasse/GR. 0. Ungleder 1 Ungleder 2	Hockey	GOLF Ho. Golfklub	Basketbold	Basketbold
10	Voksen og pårørende	PAUSE	PAUSE	PAUSE	PAUSE
15	Idræt Klasse/GR. 2. Ungleder 1 Ungleder 2	Hockey	GOLF Ho. Golfklub	Basketbold	Rytme Piger Gymnas
10	Voksen og pårørende	overlapper anden aktivitet	overlapper anden aktivitet	Atletik kl. 14.45	overlapper anden aktivitet
Idræt Klasse/GR. 1-4 Ungleder 1 Ungleder 2	Skak 1-4. kl.15	13.45 løb 1.-4.	Alle	13.45 løb 1.-4.	1.-4.
Voksen og pårørende	Sigurd Rindom	Karin	Ho. Atletik klub	Karin	

