

# **Bilag 1**

## **Præsentation af databasen**



## Præsentation af databasen

Databasen indeholder oplysninger om materiale indsamlet i forbindelse med magisterspecialet: Døre i vikingetiden langhuse. Et forsøg på at indtænke mennesket i bebyggelsesarkæologien.

Materialet stammer fra arkæologiske institutioner på Sjælland og i Skåne. Materiale fra følgende institutioner er inkluderet:

Kroppedal Museum, Roskilde Museum, Holbæk Museum, Kalundborg Museum, Sydvestsjælland Museum, Museerne.dk, Næstved Museum, Køge Museum, Riksantikvarieämbetets afdeling UV syd, Malmö museer, Regionsmuseet Kristianstad, Lunds Universitets Historiska Museet og Kulturen i Lund.

Databasen er lavet i opensource-programmet Base version 3.1.1., som er en del af OpenOffice-pakken. Baggrunden for at bruge et opensource-program til databasen var, at databasen på sigt kan gøres tilgængelig på nettet og åbnes af alle - også dem uden adgang til MS Access.

Base kan downloades (gratis) fra OpenOffice hjemmeside: [www.openoffice.org/](http://www.openoffice.org/)

Databasen findes på en CD vedlagt specialet (Bilag 4).

## Opbygning af databasen

Databasen er opbygget som en relationel database med tre hovedtabeller: 1\_lokalitet, 2\_hus og 3\_dør. De tre hoved tabeller er relateret til hinanden.

Dertil kommer en række undertabeller: Kilde og Undersøgelser, som er undertabeller til 1\_lokalitet, Tagbærende stolpesæt, som er undertabel til 2\_hus og Døranlæg, som er undertabel til 3\_dør. Tabellen Koordinater er urelateret.

For overblik over relationerne - se diagram 1.

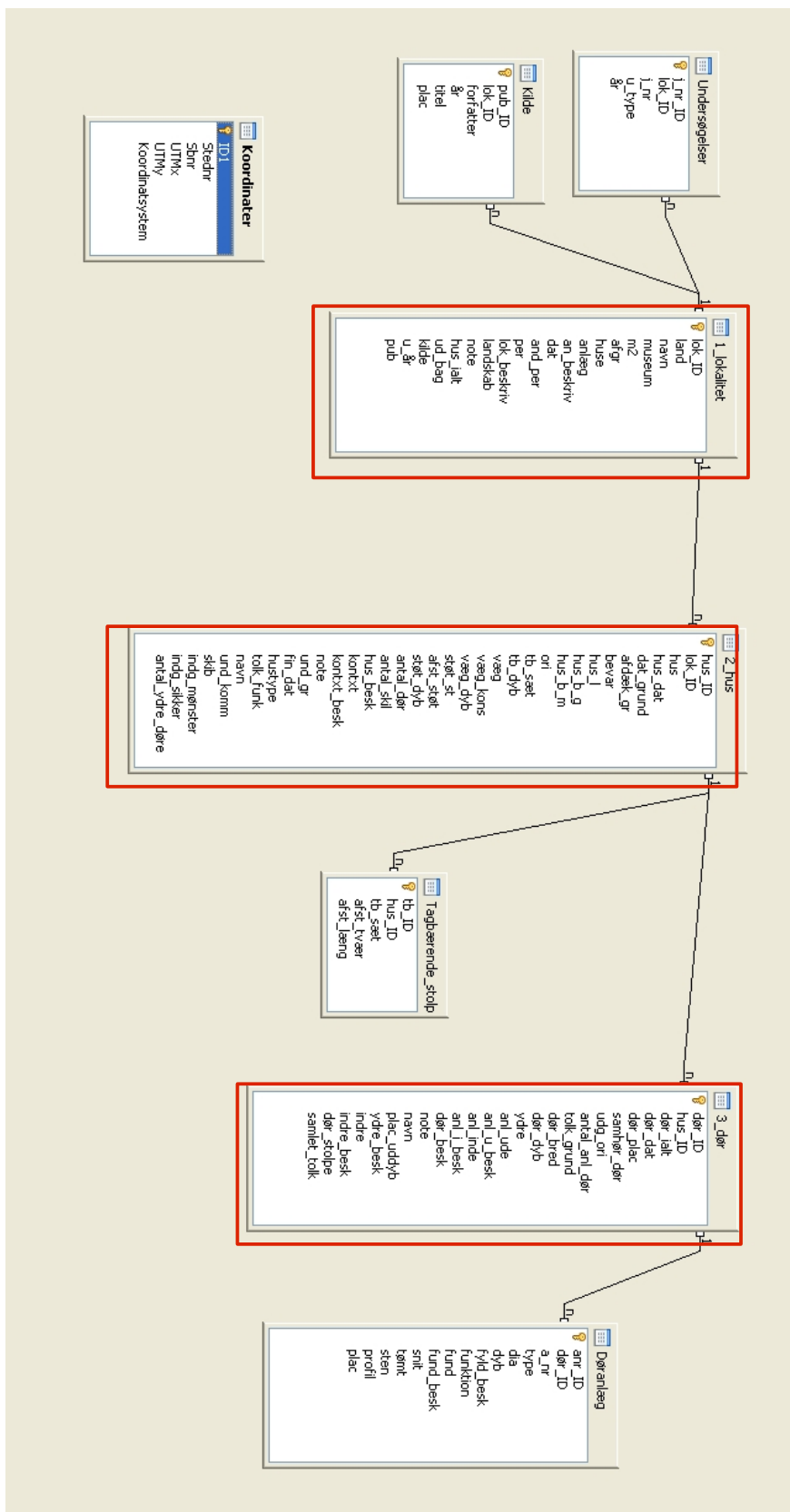

Diagram 1: Oversigt over relationer i databasen. De tre hovedtabeller er markeret med rødt

I 1\_lokalitet-tabellen er registreret oplysninger om udgravningen (årstal, baggrund, udstrækning), lokaliteten (overordnet beskrivelse) og den landskabelige placering. I Kilde-tabellen er registreret oplysninger om kilderne til oplysninger. I Undersøgelser-tabellen er registreret oplysninger om udgravningskampagner og journalnumre.

I 2\_hus-tabellen er registreret oplysninger om husets bevaringsgrad, konstruktion (tagbærende stolper, vægge, støttestolper), hustype, funktion og kontekst. I Tagbærende stolpesæt-tabellen er registreret oplysninger om husets tagbærende stolpesæt.

I 3\_dør-tabellen er registreret oplysninger om dørens tolkningsgrundlag, konstruktion, størrelse (bredde, dybde), placering og anlæggenes karakter. I Døranlæg er registreret oplysninger om de anlæg, der indgår i dørpartiet.

Databasen er konstrueret til dette projekt og derfor tilpasset det specifikke formål, som specialet har. Databasen er både lavet med henblik på at kunne lave sammensatte søgninger, registrere så mange oplysninger som muligt og at lave et katalog ud fra.

Hver post i databasen er ordnet efter et ID, som er bygget gradvist op for lokaliteter til huse til dørpartier, således at de refererer til hinanden. ID for lokaliteter er sammensat af stednummeret (herred og sogn for de danske, kommune og sogn for de svenske) og lokalitetens unikke nummer (sb-nummer for de danske og RAÄ-nummer for de svenske). ID for huse er lokalitetens ID plus det nummer huset har fået i udgravningsrapporten. ID for dørpartier er husets ID plus et fortløbende nummer givet i forbindelse med dette projekt.

Databasen er blevet udbygget og tilpasset undervejs i indsamlingen, når der opstod behov for det. De enkelte kolonner i tabellen har derfor en lidt anden rækkefølge, end det har i nøglen og i formularen. Det har dog ingen indflydelse på søgninger mv.

Tomme felter betyder, at oplysningen savnes i originalmaterialet ved registreringen. Felter med fri-tekst er tekstfelter som ikke er kvantificerbare.

## Nøgle til poster

### 1\_lokalitet

- lok\_ID:** ID bygget op af:
- herred, sogn og sb-nummer for de danske  
(kilde: [www.dkconline.dk](http://www.dkconline.dk))
  - kommune, sogn og RAÄ-nummer for de svenske  
(kilde: [www.raa.se/cms/fornsok/for\\_yrkesanvandare/manualer.html](http://www.raa.se/cms/fornsok/for_yrkesanvandare/manualer.html))
- land:** Land, hvor udgravningen er foretaget
- DK - for Danmark
  - SE for Sverige
- navn:** Navn på lokaliteten anvendt i originalmaterialet
- museum:** Navn på arkæologisk institution, som har foretaget undersøgelsen
- m2:** Antal m2, der er blevet afdækket i alt i udgravningen
- afgr:** Er bebyggelses afgrænset?
- ja - hvis bebyggelsen er afgrænset
  - nej - hvis bebyggelsen ikke er afgrænset
- u\_år:** Det eller de årstal, som udgravningen er foretaget i
- ud\_bag:** Udgravningens baggrund
- FORSK - hvis det er en forskningsudgravning
  - NØD - hvis det er en nødudgravning
  - PR.GRAV - hvis det er en prøvegravning
- kilde:** Angivelse af, hvor den oprindelige oplysning om lokaliteten stammer fra
- DKC - hvis lokaliteten er fundet via [www.dkconline.dk](http://www.dkconline.dk)
  - Fornsök - hvis lokaliteten er fundet via [www.fmis.raa.se](http://www.fmis.raa.se)
  - Jac 2000 - hvis lokaliteten er fundet via Jacobsson 2000

- Kontakt - hvis lokaliteten er fundet via kontakt med institutionerne
- Litt - hvis lokaliteten er fundet via litteratur
- Teg 2005 - hvis lokaliteten er fundet vis Tegnér 2005
- www - hvis lokaliteten er fundet via institutionernes hjemmesider

**pub:** Er lokaliteten blevet publiceret?

- ja - hvis lokaliteten er blevet publiceret
- nej - hvis lokaliteten ikke er blevet publiceret

**huse:** Antal huse med bevarede dørpudier

**hus\_ialt:** Antal huse i alt på lokaliteten med den relevante datering

**anlæg:** Er der fundet anlæg ud over de aktuelle huse fra den relevante periode på lokaliteten?

- ja - hvis der er fundet yderligere anlæg ud over huset
- nej - hvis der ikke er fundet yderligere anlæg

**an\_beskriv:** Beskrivelse af hvilken anlæg, der er fundet ud over de aktuelle huse på lokaliteten

**dat:** Lokalitetens datering

- Y.GJ-Æ.MID - hvis dateringen er enten yngre germansk jernalder, vikingetid eller ældre middelalder (eller hvis alle perioder er repræsenteret)
- Y.GJ/VIK - hvis dateringen er enten yngre germansk jernalder eller vikingetid (eller hvis begge perioder er repræsenteret)
- Y.GJ - hvis dateringen er yngre germansk jernalder
- OVERG. YGJ/VIK - hvis dateringen er overgangsperioden mellem yngre germansk jernalder og vikingetid
- Æ.VIK - hvis dateringen er ældre vikingetid
- VIK - hvis dateringen er vikingetid i bred forstand
- Y.VIK - hvis dateringen er yngre vikingetid

- OVERG.VIK/Æ.MID - hvis dateringen er overgangen mellem vikingetid og ældre middelalder
- Æ.MID - hvis dateringen er ældre middelalder
- VIK/Æ.MID - hvis dateringen er enten vikingetid eller ældre middelalder (eller hvis begge perioder er repræsenteret)

**and\_per:** Er der fundet anlæg fra andre perioder på lokaliteten?

- ja - hvis der er fundet anlæg fra andre perioder
- nej - hvis der ikke er fundet anlæg fra andre perioder ud over den relevante

**per:** Beskrivelse af, hvilke andre perioder, der er fundet anlæg fra på lokaliteten

**lok\_beskriv:** Generel beskrivelse af lokaliteten (fri-tekst)

**landskab:** Beskrivelse af det landskab som lokaliteten er placeret i (fri-tekst)

**note:** Bemærkninger til registreringen af lokaliteten

### **Kilde (undertabel)**

**pub\_ID:** Automatisk fortløbende nummer

**lok\_ID:** Identisk med 1\_lokalitet, lok\_ID (se denne)

**forfatter:** Forfatterens (eller forfatternes) navne

**år:** Årstal for udgivelse

**titel:** Titel på kilde

**plac:** Hvor kilden findes



### **Undersøgelser (undertabel)**

<b>j_nr_ID:</b>	Automatisk fortløbende nummer
<b>lok_ID:</b>	Identisk med 1_lokalitet, lok_ID (se denne)
<b>j_nr:</b>	Det journalnummer, hvor under undersøgelsen er foretaget
<b>u_type:</b>	Undersøgelsens karakter
<b>år:</b>	Årstal for undersøgelsen

### **2\_hus**

<b>hus_ID:</b>	ID bygget op af <ul style="list-style-type: none"><li>• lok_ID (se denne under 1_lokalitet)</li><li>• husnummer, som er angivet i udgravningsrapporten</li></ul>
<b>lok_ID:</b>	Identisk med 1_lokalitet, lok_ID (se denne)
<b>hus:</b>	Husnummer, som er angivet i udgravningsrapporten
<b>navn:</b>	Navn på lokaliteten anvendt i originalmaterialet
<b>hus_dat:</b>	Datering, som er givet huset i udgravningsrapporten <ul style="list-style-type: none"><li>• Y.GJ/VIK - hvis dateringen er enten yngre germansk jernalder eller vikingetid</li><li>• Y.GJ - hvis dateringen er yngre germansk jernalder</li><li>• OVERG. YGJ/VIK - hvis dateringen er overgangsperioden mellem yngre germansk jernalder og vikingetid</li><li>• Æ.VIK - hvis dateringen er ældre vikingetid</li><li>• VIK - hvis dateringen er vikingetid i bred forstand</li><li>• Y.VIK - hvis dateringen er yngre vikingetid</li><li>• OVERG.VIK/Æ.MID - hvis dateringen er overgangen mellem vikingetid og ældre middelalder</li></ul>

- Æ.MID - hvis dateringen er ældre middelalder
- VIK/Æ.MID - hvis dateringen er enten vikingetid eller ældre middelalder

**dat\_grund:** Dateringsgrundlaget for husets datering (fri-tekst)

**fin\_dat:** Hvis der findes en mere præcis datering end den angivne kulturhistoriske datering

**afdæk\_gr:** Angiver hvor meget af huset der er afdækket

- Helt - hvis huset er helt afdækket
- Kun nord - hvis kun nordlige del af huset er afdækket
- Kun syd - hvis kun sydlige del af huset er afdækket
- Kun vest - hvis kun vestlige del af huset er afdækket
- Kun øst - hvis kun østlige del af huset er afdækket
- Midt - hvis kun midten af huset er afdækket
- Usikkert - hvis det er usikkert hvorvidt huset er helt afdækket eller ej

**bevar:** Bevaringsgraden af huset.

- 1 - hvis huset er dårligt bevaret (tagbærende stolper og dørstolper)
- 2 - hvis huset er delvist bevaret (tagbærende konstruktion og dele af væg-/støttestolper bevaret)
- 3 - hvis huset er velbevaret (tagbærende konstruktion og hele eller meget store dele af væg-/støttestolper bevaret)

**und\_gr:** Undersøgelsesgraden af husets anlæg

- SNIT - hvis alene undersøgt ved snitning af anlæg (alle eller stor del)
- SNIT, FÅ TØMT - hvis fleste anlæg er snittet, og nogle udvalgte også er tømt
- TOTAL - hvis alle anlæg er tømt
- UDVALG - hvis kun en lille del af anlæggene er undersøgt (snittet eller tømt)

- und\_komm:** Beskrivelse af hvis der har været lavet undersøgelser ud over udgravning af anlæggene og hvis der i øvrigt er kommentarer til undersøgelsen (fri-tekst)
- hus\_l:** Husets længde, angivet i meter
- hus\_b\_g:** Husets bredde ved gavlen, angivet i meter
- hus\_b\_m:** Husets bredde på midten, angivet i meter
- ori:** Husets længdeorientering, angivet som dobbeltretning fx Ø-V. Jeg har antaget, at det var præcist nok at angive orienteringen i overordnede retningsangivelser i forhold til verdenshjørnerne og ikke i gradtal. Hver kvadrat mellem to verdenshjørner er opdelt i tre underinddelinger (fx S, SSØ, SØ, ØSØ og Ø).
- skib:** Angiver om huset er én-, to- eller treskibet. 4 er givet ved en kombination.
- hustype:** Tolkning af hustypen - ifølge 13 definerede hustyper (se også fig.10).  
0 = hustypen kan ikke bestemmes
- tb\_sæt:** Antal tagbærende stolpesæt, der findes i huset
- tb\_dyb:** Største dybde på tagbærende stolper
- væg:** Er hele eller dele af væggen bevaret?
- ja - hvis hele eller dele af væggen er bevaret
  - nej - hvis væggen ikke er bevaret
- væg\_kons:** Spor efter væggenes konstruktion
- DOB ST - hvis sporene består af dobbeltstolper
  - GRØFT - hvis sporene består af en væggrøft
  - GRØFT+ST - hvis sporene består af en væggrøft med tydelige spor af stolper
  - PLANKE - hvis sporene består af plankespor

- STOLPE - hvis sporene består af stolpehuller

**væg\_dyb:** Største dybde på væganlæg

**støt\_st:** Er der fundet støttestolper tilknyttet huset?

- ja - hvis der er fundet støttestolper
- nej - hvis der ikke er fundet støttestolper

**afst\_st:** Den gennemsnitlige afstand som støttestolperne står med

**støt\_dyb:** Største dybde på støttestolper

**antal\_dør:** Antal døre i alt konstateret i huset

**antal\_ydre\_døre:** Antal ydre døre i huset (delmængde af antal\_dør)

**indg\_mønster:** Tolkning af indgangsmønsteret - ifølge 25 definerede mønstre  
(se også fig.17)

0 = indgangsmønsteret kan ikke bestemmes

**indg\_sikker:** Er huset bevaret nok til, at tolkningen af indgangsmønsteret er sikker?

- ja - hvis huset er bevaret nok til at indgangsmønsteret er sikkert
- nej - hvis huset ikke bevaret nok til at indgangsmønsteret er sikkert

**antal\_skil:** Antal skillevægge i huset

**kontxt:** Tolkning af den kontekst, som huset indgår i (ifølge udgravningsrapporten)

- ENKELTGÅRD - hvis langhuset er fundet sammen med anlæg, så som grubehuse, brønde, hegn og eventuelt andre huse i et samlet gårdsanlæg, der er det eneste samtidige gårdsanlæg på lokaliteten
- HANDEL - hvis langhuset indgår i en kontekst, der er tolket som anløbs- og/eller produktionsplads

- LANDSBY - hvis langhuset indgår i en kontekst med flere samtidige gårde
- LANGHUS - hvis langhuset ikke kan knyttes til andre anlæg og konteksten derfor er usikker
- RINGBORG - hvis langhuset indgår i en kontekst, hvor der er en ringborg
- STORMAND - hvis langhuset indgår i et gårdsanlæg, som af udgraveren er tolket som en stormandsgård på baggrund af konstruktioner, størrelse, fund mv.

**kontxt\_besk:** Beskrivelse af konteksten (fri-tekst)

**tolk\_funk:** Tolkning af husets funktion (ifølge udgravningsrapporten)

- KULT - hvis huset er tolket som et kulthus
- LANGHUS - hvis huset er tolket som et beboelseshus
- REPRÆS - hvis huset er tolket som en repræsentationshal
- UDHUS - hvis huset er tolket som udhus
- UKENDT - hvis husets funktion ikke har kunnet tolkes

**hus\_besk:** Generel beskrivelse af huset (fri-tekst)

**note:** Bemærkninger til registreringen af huset

### **Tagbærende stolpesæt (undertabel)**

**tb\_ID:** Automatisk fortløbende nummer

**hus\_ID:** Identisk med 2\_hus, hus\_ID (se denne)

**tb\_sæt:** Angivelse af det aktuelle sæt tagbærende stolper (anlægsnumre eller beskrivelse af placeringen)

**afst\_tvær:** Afstand mellem stolperne i sættet, angivet i meter

**afst\_læng:** Afstand til det næste stolpesæt mod øst, angivet i meter

### **3\_dør:**

**dør\_ID:** ID bygget op af

- hus\_ID (se denne under 2\_hus)
- dørunummer - fortløbende nummer

**hus\_ID:** Identisk med 2\_hus, hus\_ID (se denne)

**navn:** Navn på lokaliteten anvendt i originalmaterialet

**dør\_ialt:** Antal døre tolket i huset i alt

**dør\_dat:** Datering af dør (identisk med 2\_hus, hus\_dat (se denne))

**dør\_plac:** Placering af dør

- GAVL - hvis døren er placeret i gavlen, men det ikke kan bestemmes nærmere, hvor i gavelen
- GAVL FSK - hvis døren er placeret i gavlen, forskudt fra midten
- GAVL MIDT - hvis døren er placeret i gavlen, i midten
- INTERN - hvis døren er placeret i en indre skillevej i huset
- LANGVÆG - hvis døren er placeret i langvæggen, men det ikke kan bestemmes nærmere, hvor i langvæggen
- LVÆG FSK - hvis døren er placeret i langvæggen, forskudt fra midten
- LVÆG MIDT - hvis døren er placeret i langvæggen, i midten

**plac\_udbyb:** Nærmere beskrivelse af dørens placering (fri-tekst)

**samhør\_ind:** Er døren sammenhørende med en anden dør overfor?

- ja - hvis døren er sammenhørende med anden dør overfor
- nej - hvis døren sidder uden direkte reference til andre

## døre

**udg\_ori:** Angivelse af den retning en person kigger, når de går ud af døren - angivet som én retning fx Ø.

Jeg har antaget, at det var præcist nok at angive orienteringen i overordnede retningsangivelser i forhold til verdenshjørnerne og ikke i gradtal. Hver kvadrat mellem to verdenshjørner er opdelt i tre underinddelinger (fx S, SSØ, SØ, ØSØ og Ø).

**antal\_anl\_dør:** Det totale antal anlæg, der indgår i det tolkede dørparti

**tolk\_grund:** Tolkingsgrundlaget for dørpartiet (som angivet i udgravningsrapporten)

- ANL - hvis døren er tolket på grundlag af andre anlæg end stolpehuller (fx brolægning, trampelag)
- DYBDE - hvis døren er tolket på grundlag af dybere og kraftigere stolper i væggen
- GRØFT - hvis døren er tolket på baggrund af grøfteanlæg
- HUL - hvis døren er tolket på baggrund af ophold i væg-/støttestolpekonstruktion
- HUL+ANL - hvis døren er tolket på baggrund af ophold i væg-/støttestolpekonstruktionen og tilknyttede anlæg
- ST+ANL - hvis døren er tolket på baggrund af stolpehuller og andre anlæg
- ST+FOSFAT - hvis døren er tolket på baggrund af stolpehuller og forhøjet fosfat
- ST+GRØFT - hvis døren er tolket på baggrund af stolper og grøfteanlæg
- ST+HUL - hvis døren er tolket på baggrund af ophold i væg-/støttestolpekonstruktionen og tilknyttede stolpehuller
- ST+TB - hvis døren er tolket på baggrund af stolpehuller og den tagbærende konstruktion

**dør\_bred:** Bredden af døråbningen, angivet i meter

**dør\_dyb:** Afstanden mellem dørstolperne og væggen, angivet i meter

**ydre:** Er der anlæg knyttet til dørpartiet på ydersiden af dørstolperne?

- ja - hvis der findes anlæg knyttet til dørpartiet på ydersiden af dørstolperne
- nej - hvis der ikke findes anlæg knyttet til dørpartiet på ydersiden af dørstolperne

**ydre\_besk:** Beskrivelse af anlæg knyttet til dørpartiet på ydersiden af dørstolperne

**dør\_stolpe:** Dørstolpernes konstruktion

- DOB ST - hvis dørstolperne er dobbeltstolper i begge sider af døråbningen
- EN DOB +ST - hvis dørstolperne i den ene side er dobbelt og enkeltstolper i den anden side af døråbningen
- STOLPE - hvis der kun er én dørstolpe i én af siderne af døråbningen
- TO ST - hvis dørstolperne er enkeltstolper i begge sider af døråbningen
- UKENDT - hvis dørstolpekonstruktionen ikke har kunne udledes

**indre:** Er der anlæg knyttet til dørpartiet på indersiden af dørstolperne?

- ja - hvis der findes anlæg knyttet til dørpartiet på indersiden af dørstolperne
- nej - hvis der ikke findes anlæg knyttet til dørpartiet på indersiden af dørstolperne

**indre\_besk:** Beskrivelse af anlæg knyttet til dørpartiet på indersiden af dørstolperne

**samlet\_tolk:** Tolkning af den samlede konstruktion af dørpartiet - ifølge 15 definerede konstruktionstyper (se også fig.13)

0 = konstruktionstypen kan ikke bestemmes

**anl\_ude:** Er der anlæg uden for døren? (fx gårdsplads, grube mv.)

- ja - hvis der er fundet anlæg uden for døren



- nej - hvis der ikke er fundet anlæg uden for døren

**anl\_u\_besk:** Beskrivelse af anlæg der findes uden for døren (fri-tekst)

**anl\_inde:** Er der anlæg inden for døren? (fx grube, ildsted mv.)

- ja - hvis der er fundet anlæg inden for døren
- nej - hvis der ikke er fundet anlæg inden for døren

**anl\_i\_besk:** Beskrivelse af anlæg der findes inden for døren (fri-tekst)

**dør\_besk:** Generel beskrivelse af dørpartiet (fri-tekst)

**note:** Bemærkninger til registreringen af dørpartiet

### **Døranlæg (undertabel)**

**anr\_ID:** Automatisk fortløbende nummer

**dør\_ID:** Identisk med 3\_dør, dør\_ID (se denne)

**a\_nr:** Anlægsnummer eller beskrivelse af aktuelt anlæg

**type:** Anlægstype

- BROL - hvis anlægget er en brolægning
- DOB ST - hvis anlægget er en dobbeltstolpe
- FYLD - hvis anlægget er et diffust fyldskifte
- GRUBE - hvis anlægget er en grube
- GRØFT - hvis anlægget er en grøft
- ST.HUL - hvis anlægget er et stolpehul
- STEN - hvis anlægget er en sten

**plac:** Beskrivelse af anlæggets placering i forhold til dørpartiet i helhed

- 0 - hvis anlæggets placering ikke kan bestemmes
- 1 - hvis anlæggets placering er på venstre hånd, når man står direkte foran døråbningen

- 2 - hvis anlæggets placering er på højre hånd, når man står direkte foran døråbningen
- 3 - hvis anlæggets placering er midt for, når man står direkte foran døråbningen

**dia:** Anlæggets diameter, angivet i centimeter

**dyb:** Anlæggets dybde, angivet i centimeter

**profil:** Beskrivelse af anlæggets profil (fri-tekst)

**fyld\_besk:** Beskrivelse af anlæggets fyld (fri-tekst)

**sten:** Er der sten i anlæggets fyld?

- ja - hvis der er sten i anlæggets fyld
- nej - hvis der ikke er sten i anlæggets fyld, eller det ikke vides om der er sten i anlæggets fyld

**funktion:** Anlæggets tolkede funktion i forhold til dørpartiet

- BISLAG - hvis anlægget har funktion, som indre eller ydre konstruktion i dørpartiet
- BRO - hvis anlægget har funktion, som brolægning
- DØRST - hvis anlægget har funktion, som dørstolpe
- GRUBE - hvis anlægget har funktion, som grube
- STØTTE - hvis anlægget har funktion, som støttestolpe
- TB - hvis anlægget har funktion, som tagbærende stolpe
- TRAMP - hvis anlægget har funktion, som trampelag
- TÆRSKEL - hvis anlægget har funktion, som dørtærskel
- VÆGGR - hvis anlægget har funktion, som væggrøft
- VÆGST - hvis anlægget har funktion, som vægstolpe

**fund:** Er der fundet genstande i anlæggets fyld?

- ja - hvis der er fundet genstande i anlæggets fyld
- nej - hvis der ikke er fundet genstande i anlæggets fyld, eller det ikke vides om der er fundet genstande i

anlæggets fyld

**fund\_besk:** Beskrivelse af genstande (fri-tekst)

**snit:** Er anlægget snittet?

- ja - hvis anlægget er snittet
- nej - hvis anlægget ikke er snittet, eller det ikke vides om anlægget er snittet

**tømt:** Er anlægget tømt?

- ja - hvis anlægget er tømt
- nej - hvis anlægget ikke er tømt, eller det ikke vides om det er tømt

### **Koordinater (undertabel)**

**ID1:** Automatisk fortløbende nummer

**stednr:** Stednummeret for lokaliteten

- herred og sogn for de danske
- kommune og sogn for de svenske

**sbnr:** Lokalitetesnummer

- Sb-nummer for de danske
- RAÄ-nummer for de svenske

**UTMx:** X-koordinat

**UTMy:** Y-koordinat

**Koordinatsystem:** Hvilket koordinatsystem der er anvendt til koordinaterne

- UTM32 - hvis UTM system 32 er blevet anvendt (kilde: [www.dkconline.dk](http://www.dkconline.dk))
- RT-90 2,5 gon V - hvis Rikets koordinatsystem 1990 er blevet anvendt (kilde: [www.fmis.raa.se](http://www.fmis.raa.se))