

Fakta:

Beboere:

far, mor og to drenge (idag hhv 3 og 5 år)

Eksisterende forhold:

- Andelslejlighed, 79 m²
- Tidligere 3½ værelses, ombygget i slut 90'erne til 3 vær. m spisekrog i køkken.
- Lille badeværelse, vinyl på gulv, malede vægge.
- Køkken hvidt og neutralt.
- Vandrør bag køleskabet besværliggør placering.
- Vinyl på køkkengulv.
- rolig gade (meget lidt støj)

Ønsker:

- spisekøkken med plads til hele familien
- større badeværelse med plads til vaskemaskine
- skabsplads
- plads til overnattende gæster
- opvaskemaskine
- arbejdsplads

lokalisering af problemer i lejligheden:

- spisekrogen i køkkenet er for lille til familien
- badeværelset er alt for lille og i dårlig stand
- der er spiseplads to steder: spisekrog i køkken samt spisesstue. Det er u hensigtsmæssigt med så få m², at der er funktioner der optræder mere end een gang.
- adskillelse ml. spisesstue og køkken giver uro og børnene vil helst være der hvor forældrene er.
- køkkenet er organiseret så der kræves meget gangareal. De forskellige køkkenfunktioner er placeret for spredt.
- der mangler opbevaring som indtræder naturligt i indretningen.
- der mangler min. et børneværelse.

Udnyt potentialer:

- rolig gade giver større frihed i brugen af lejlighedens rum
- et "anonymt" enkelt køkken behøver ikke udskiftning. Evt. kan bare låger udskiftes.
- funktioner må overlappe hinanden....
- ikke-bærende vægge skal ikke nødvendigvis bevares.
- familien er selv-byggere!

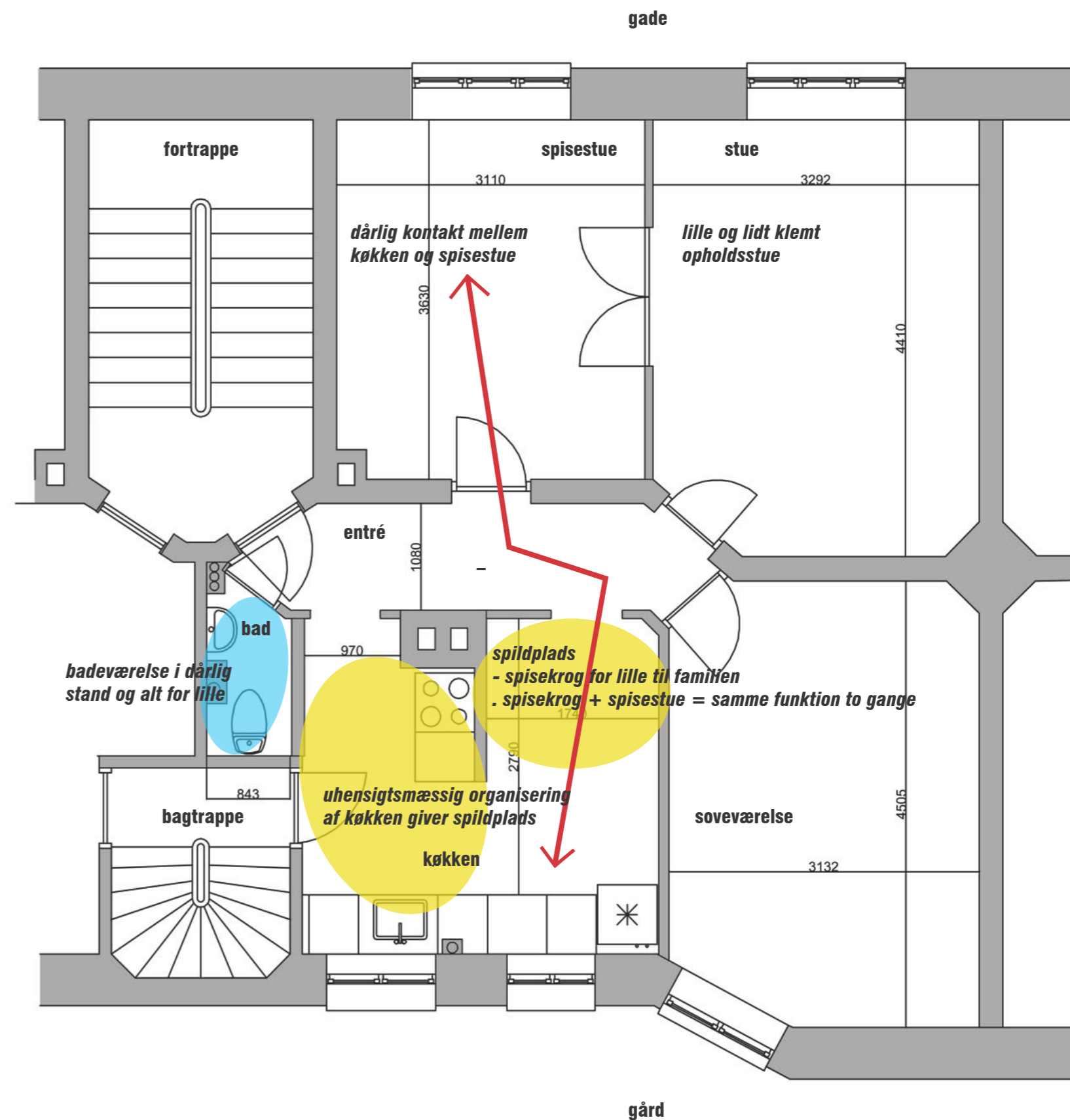

Prioriterede ønsker:

- **spisekøkken/alrum** m plads til hele familien. Vægge mellem soveværelse, gang og køkken fjernes og rummene samles i et alrum. Børn kan lege på gulvet mens der laves mad, hele familien kan sidde i sofaen samtidig, der er et sted til hver funktion. Der lægges nyt gulv (linoleum) i hele alrummet, fra indgang til bagtrappe-dør. Herved samles rummet til en helhed og forskelle udviskes.

- I den **tidligere entré** skjules elmåler med et tilpasset badeværelsesskab med hvide højglans-låger. Bag hoveddøren bliver et meget lille hjørne udnyttet med hylder til sko i rummets fulde højde.

- **nyt badeværelse** med fliser på "våde vægge". Væghængt toilet fylder mindre. Skrå væg etableres til væghængt toilet, rum der opstår ovenover udnyttes til rigelig skabsplads. Vaskemaskine "pakkes ind" m låge og plade, som i første omgang blev benyttet til pusleplads, men som nu bliver til yderligere skabsplads. Spejl indfældes i mur over vasken. Øverst i væg mod køkken indsættes glas, så dagslys kommer ind i badeværelset. Lyse mindre klinker på gulv og i bruseniche, idet mindre fliser bedre optager skæve vinkler.

- **køkken** bevares men om-møbleres: vandrør flyttes ind i muren, således at komfur kan stilles i linie med køkkenelementer. Der kan monteres emhætte med direkte udsugning. Køleskabet bygges ind, hvorved et mere regulært vægstykke opstår - her kan spisep-ladsen "defineres". Der monteres tilpassede overskabe på væg ud mod gården. Der installeres opvaskemaskine.

- i den tidligere spisestue etableres **soveværelse**. Her renses for yderligere funktioner, idet det forholdsvis lille rum nu huser seng, en enkelt række bogkasser samt et skab i rummets fulde længde. Skabet giver med god indretning plads til både tøj, opbevaring, vasketøj, støvsuger, sko m.v. Skabet blokerer dobbelt glasdør. I denne opsættes et fotoprint, så man fra børneværelsets side ser en skov gennem glasdørene.

- stuen bliver til **børneværelse**. Børnene deler det største værelse, hvor de skal have plads til senge, legetøj, samlermanier, et lille bord og to stole. Her indbygges en lang seng (to x 2 meter + hylde i hver ende), som med gode madrasser kan huse overnattende voksne. Under den lange seng stilles skuffer til opbevaring af legetøj.

Ikke prioriterede ønsker:

- Der er ikke blevet plads til en decideret arbejdsplads. Der opereres med laptops, som kan bruges overalt i lejligheden. Evt. kunne en arbejdsplads etableres i alrum eller et lille hjørne af soveværelset.

